Walt Disneys
16/1993
Kč 30,–

Mickey Mouse

Naše příloha:
ZÁLOŽKY DO KNIHY

Kačer Donald

SOUTĚŽ O SKLÁDAČKY LEGO

KŘÍŽOVKA O DISNEY LAMPY

EGMONT

© DISNEY

Walt Disney

uvádí:

Mickeyho vánoční koleda

Příběh napsaný na námět povídky Charlese Dickense a s ilustracemi ze stejnojmenného filmu společnosti Walt Disney na tebe čeká

v knihkupectví!

Lakomec Ebenezer Scrooge, známý jako Skrblík, neuznává vánoce. Jen moc nerad dá svému zaměstnanci půl dne volna na jejich oslavu. Ale stane se zázrak. Starý držgreše se do rána promění v úplné dobračisko. Kdo způsobil tuhle zázračnou proměnu? Tři moudří duchové, kteří Skrblíka během vánoční noci navštívili a ukázali mu, jaké zlo jeho lakota působí.

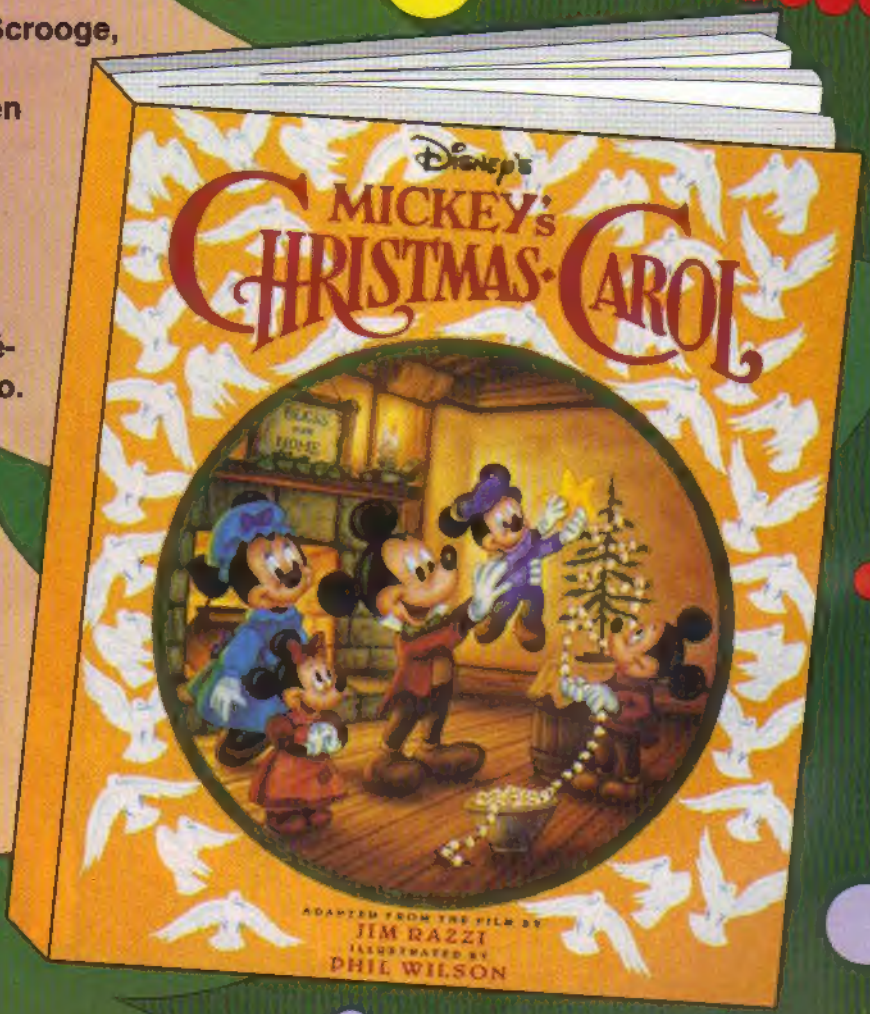

© DISNEY

Ahoj, kamarádi!

V dnešním čísle najdete kromě příběhů, testu, křížovky, komiksové hádanky a spousty vtipů i dvě soutěže o hodnotné ceny. Pět vylosovaných úspěšných luštitelů naší křížovky dostane Disney lampu a ti, kteří nám pošlou správnou odpověď na soutěžní otázku firmy LEGO, mají šanci vyhrát perfektní LEGO stavebnici v hodnotě 1000,- Kč. Proto neváhejte a pište!
Příjemnou zábavu při čtení a hodně štěstí v soutěžích vám přeje

Váš Mickey

OBSAH:

KAČER DONALD
Hrátky s čertem. . . . . str. 4

Komiksová hádanka. str.16

MADAM MIMI
Koště nebo vysavač?. . . . . str. 17

Test. str.20

Křížovka str.21

LOTŘI, SOUDCI, POLICIE. str.22-23

MICKEY MOUSE
Pán ostrova . . . . . str. 24

Komiks na přání: **KAČEŘÍ PŘÍBĚHY** . .str. 35

HIAWATHA . . . . . str. 41

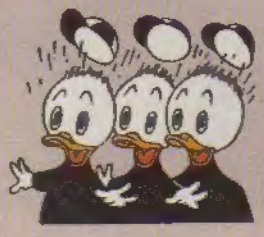

© DISNEY
Vydalo nakladatelství EGMONT ČR, spol. s r. o., Praha 1993.
Přeložil David Litvák Odpovědná redaktorka Marianna Černá. Výtvarný redaktor Peter Cpin.
Tisk Neografia, s.p. Martin. Adresa redakce: Hellichova 5, 118 00 Praha 1. MK ČR 6538

Walt Disney
KAČER DONALD
HRÁTKY S ČERTEM
Donalde, jdeme s Francem na trh do Vidlína. Chceš jít s námi?
Ne, babi. Přijel jsem si odpočinout. Budu zatím krmit zvířata.
Za deset minut odjíždíme, kdyby sis to rozmyslel.
Na trhu je moc rušno. Zdejší klid mi vyhovuje.
Jedině z Čerta jsem trochu nervózní. Nerad bych se seznámil s jeho rohy.
Žere seno, ale tipoval bych ho spíš na ostnatý drát.
Jejda! Vyklouzly mi vidle!

To néé!
GRRRR!
MMMHH!
Ne! To jsem nechtěl!
GRRRR!
Jéééj!
GRRRR!
Pomóóóc!
Pomóc! Pomóc!
GRRRR!
Čerte! Hned toho nech!
!!?
Sedni!
Uf!

Necháš Donalda na pokoji, ty zlobivče! Budete kamarádi, rozumíš?
To těžko, babi.
Od teď už na tebe bude hodný.
Ano?
U Jóviše! Hele!
Máme ho! Konečně jsem našel albánského strakouše!
Ten je vzácný, vidíte?
903
Nejvzácnější druh býka na světě! Musím ho mít. Zastav!
Brejden, paninko. Na kolik si ceníte toho bejčka?
Čert není na prodej, je skoro jako člen rodiny.
Řekněte si cenu. Na penězích nezáleží.
Říkám ne a nic jiného ode mne neuslyšíte! Sbohem!
Prodat Čerta! Ani nápad!
Já bych ho dal lacino.
1890

O něco později
Potřebujete něco?
Zabloudili jsme. Mohl byste nám ukázat cestu?
Hej! Co to...!!?
Neradi obtěžujeme, ale něco tady hledáme.
Přivažte ho k židli a chytněte býka!
Cože? Nesmíte ukrást Čerta!
Cha! A kdo mi v tom zabrání?
Za chvilku
GRRRR!
Eh! Nepůjde to snadno, šéfe!
Aúúú!
Hoď mu ten pytel přes hlavu, to ho zklidní!
Vy jste teda pomocníci!
Ale on ho nechce!
Ještě že tu je červený ubrus. Jdeme na to!

GRRRRR!
To nedělej, Čerte!
To je ono! Jen pojď, ty ďáble!
Olé!
BUCH!
Ummmf!
A máme ho! Rychle pryč!
Kruci! Musím něco udělat!
Nedokázal bych babi říct, že Čerta ukradli.
Brzy
Támhle jsou! Musím přidat, abych je dohnal.
Letiště Vidlín
313

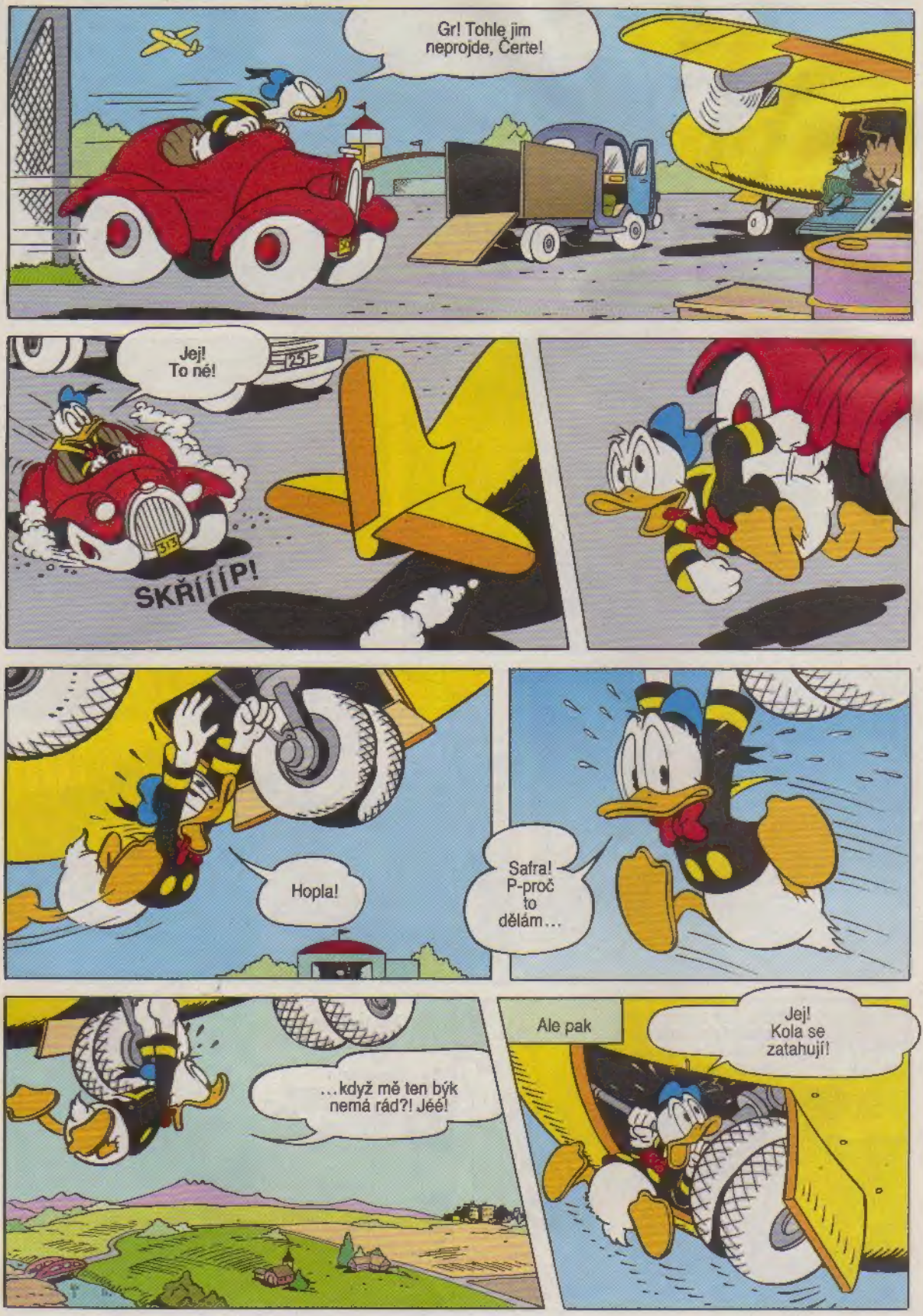
Gr! Tohle jim neprojde, Čerte!
Jej! To né!
SKŘÍÍÍP!
Hopla!
Safra! P-proč to dělám…
…když mě ten býk nemá rád?! Jéé!
Ale pak
Jej! Kola se zatahují!

Uf! Aspoň venku na větru nezmrznu.
Později
Letiště Kachnín
Teď se zeptám na pár věcí.
Kdo byl ten velký pán v klobouku?
To je Vincent Pažravý, synku. Patří mu největší ranč v okrese.
Brzy
Jdu oznámit krádež!
ŠERIF
Vincent Pažravý ukradl býka, který patří mé babičce. Musí ho vrátit…
To bude nějaká mejlka, mladej!
Pana Pažravého si tady všichni považujeme. A nikdo ho nebude pomlouvat, chlapče!
Cože?
Tak tenhle šerif mi asi moc nepomůže.
Je ti to jasný?
NÁŠ DOBRODINEC

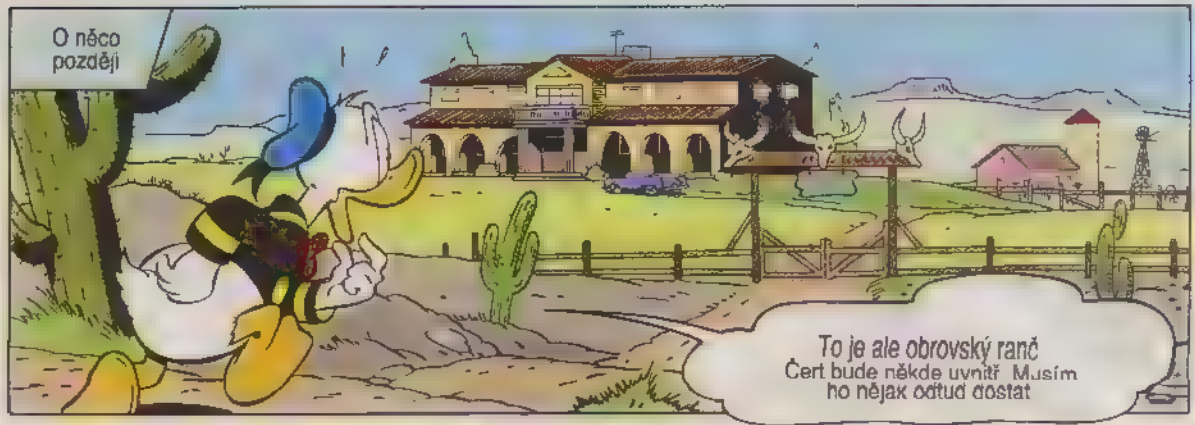
O něco později
To je ale obrovský ranč
Čert bude někde uvnitř. Musím ho nějak odtud dostat

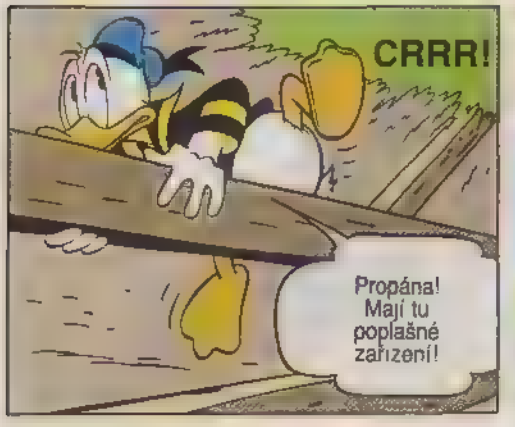
CRRR!
Propána! Mají tu poplašné zařízení!

Ani se nehni, nebo tě roztrhají!
Vrrr!
Vrrr!

Po chvíli
Další zloděj měl záhlavek na má stáda!
Já ne, to ty jsi zloděj dobytka!

To by stačilo! Nikdo z nás nemá náladu poslouchat tyhle urážky

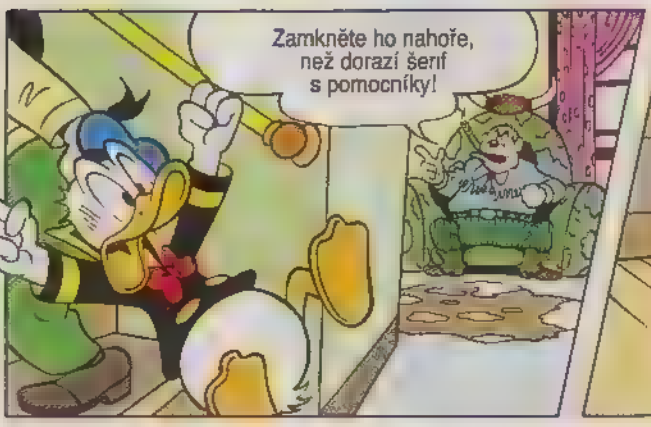
Zamkněte ho nahoře, než dorazí šerif s pomocníky!

Nebudu tady čekat, až mě nespravedlivě uvězní!
PRASK!

Ta stříška se nodí Vězení neumí vybírat zrovna chytře
Takže
Hej!
Uch!
Jejky! Co teď? Musím se někam schovat
Sem h e! Třeba proběhnou okolo
Jej! Čertova ohářka!
Vypadá to, že už proti mně nic nemá.
Dokonce mě poznává. A chová se přátelsky. To bychom mohli zviádnout!
MLASK!

Čerte, starý brachu, je čas prorazit si cestu ven
A jedéém!
Můůůaaaa!
KRAACH!
Do toho! Hyjé!
Dál ani krok, mladej!
Honem se vzdej, ať nemusíme bejt zlý!
A tak?
Zlí budeme my, viď, Čerte?
Můžeme?

Do toho, Čerte!
PRÁSK!
Pomoc!
Jéééj!
Áááááá!
Prima mejdan, co?
Tenhle to tady vede Za nim, Čerte!
Jéééééé!
Áááaaa!

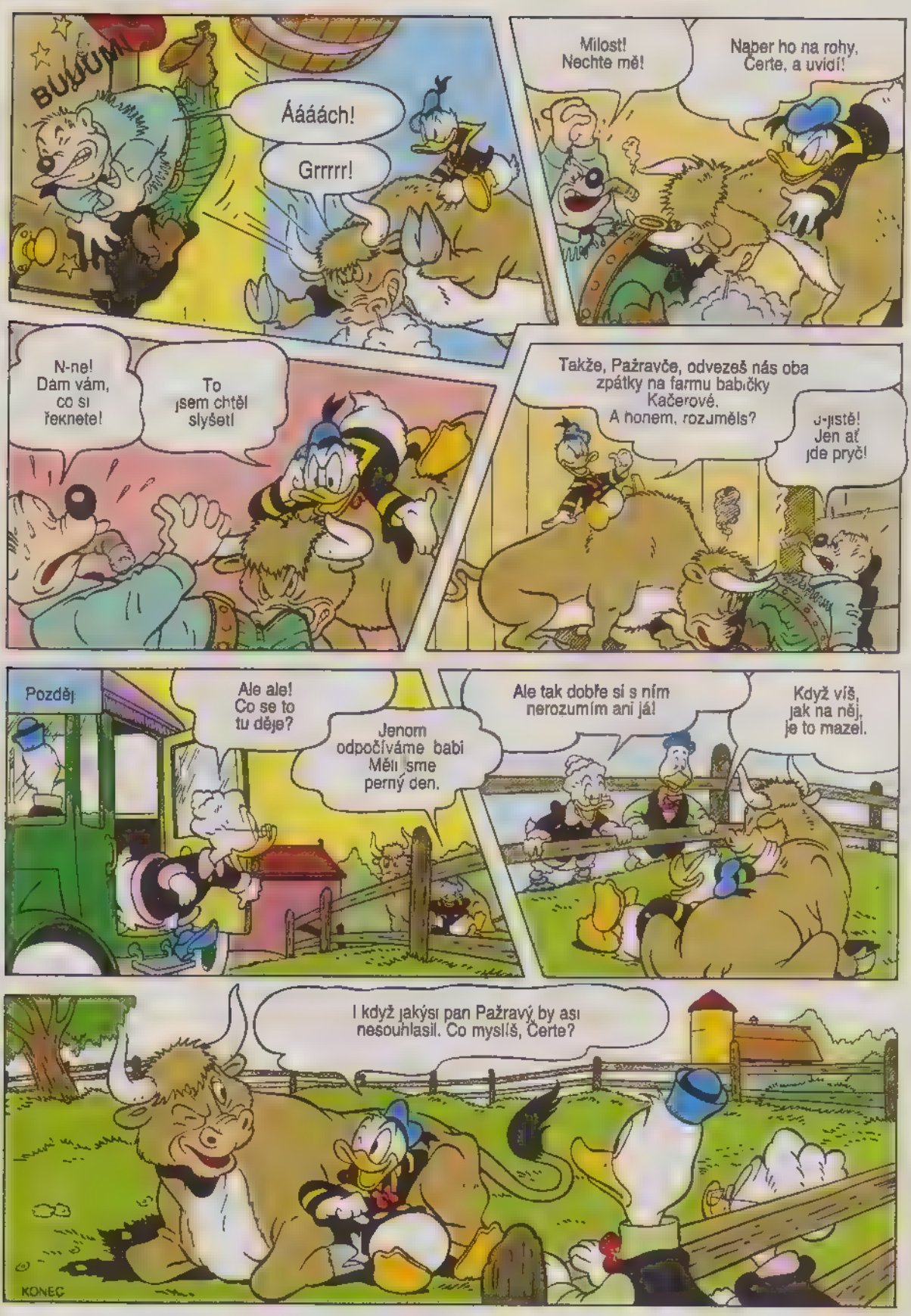
BUUUM!
Áááách!
Grrrrr!
Milost! Nechte mě!
Naber ho na rohy, Čerte, a uvidí!
N-ne! Dám vám, co si řeknete!
To jsem chtěl slyšet!
Takže, Pažravče, odvezeš nás oba zpátky na farmu babičky Kačerové. A honem, rozuměls?
J-jistě! Jen ať jde pryč!
Později
Ale ale! Co se to tu děje?
Jenom odpočíváme babi Měli jsme perný den.
Ale tak dobře si s ním nerozumím ani já!
Když víš, jak na něj, je to mazel.
I když jakýsi pan Pažravý by asi nesouhlasil. Co myslíš, Čerte?
KONEC

KOMIKSOVÁ Hádanka

S chřipkou v posteli

Jak Mickey poznal, že nemocný Goofy opustil po jeho první návštěvě postel?

Řešení najdete na straně 21.

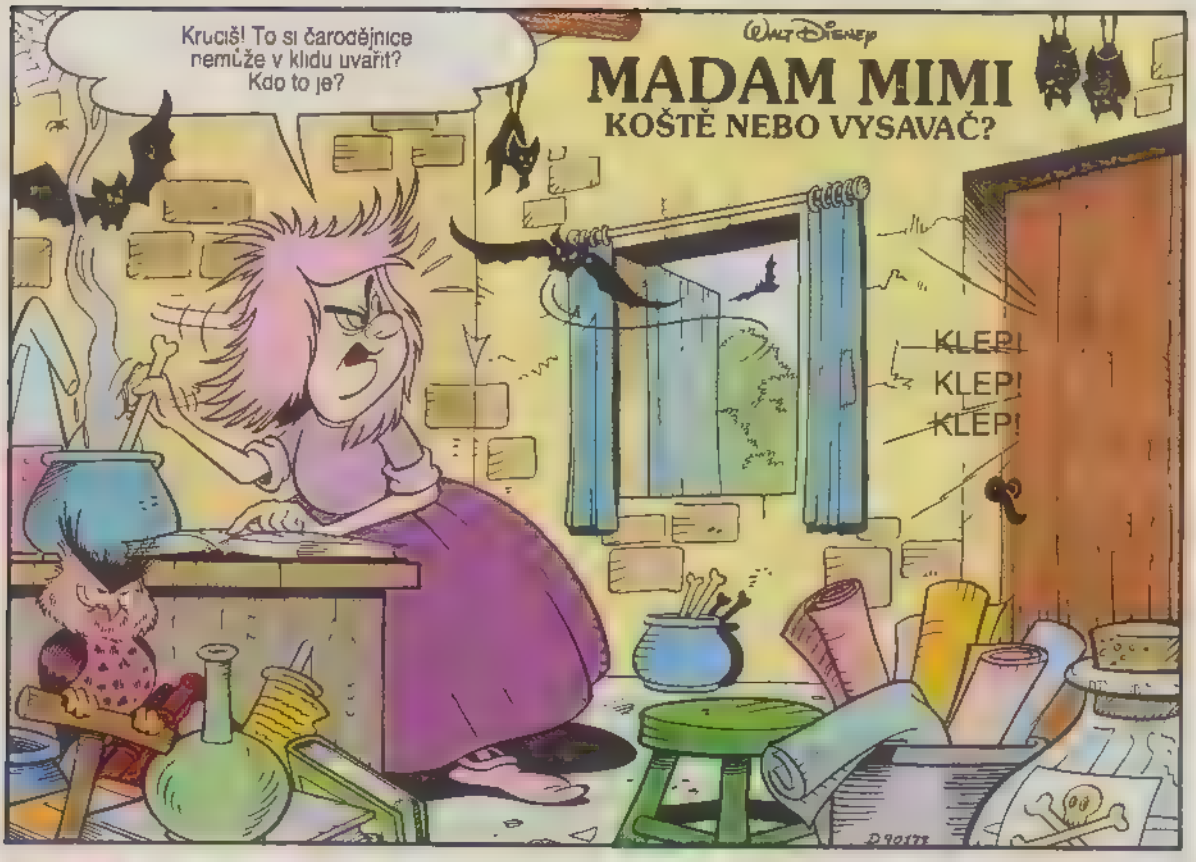
Kruciš! To si čarodějnice nemůže v klidu uvařit? Kdo to je?
Walt Disney
MADAM MIMI
KOŠTĚ NEBO VYSAVAČ?
KLEP!
KLEP!
KLEP!

Co je?
Madam! Jak rád vás vidím! Jste šťastná žena!
VYSOLUX

Já?
Něco pro vás mám! Řešení vašich problémů s úklidem!
VYSOLUX

Dovolte Hned vám to předvedu.
Ale já nepotřebuji vysavač!

Ale prosím vás! Vidím že potřebujete! Dům je plný špíny a pavučin
Znám horší!

Upřímně řečeno, já taky. Ale dlouho to tak nezůstane. Moderní technologie to zařídí.
Moje koště mi stačí
Pche! Tímhle tady uklidíte? Hohó!
Ukážu vám, jak se dá zašpinit byt.
Co to děláte?
Počkejte na ten výsledek!
Vím, jak to vypadá, když je všude popel. Proto ho nerozhazuji!
Vidíte, jak snadno se nanosí špína z venku.
Vy ji sem nenosíte, vy ji tady rozhazujete!
Efekt je stejný A vida, jaké to je, když se pohází papír!
Já papír nepohazuji!
Není to strašný nepořádek? Ne nadlouho! Díky Vysoluxu to tu za chvíli bude jako ze škatulky!
Kde máte zástrčku?
Tady není elektřina!

C-cože? Žádny proud? Ani voltík?
A trpělivost mi došla!
K čemu elektřina, když mám kouzelné koště?
Jej?
Eh?
Čarysvist!
Staré dobré koště!
SVIST! SVIST! SVIST!
Takhle doma zametám.
A teď odtud vymetu vás!
SVIST! SVIST!
Jéeeéé! Aaaaaa!
SVIST!
SVIST!
SVIST!
Aúúú! Néé! Asi budu radši zase prodávat ojetá auta!
Hihihi!
KONEC

TEST

Jsi pohotový, když jde do tuhého?

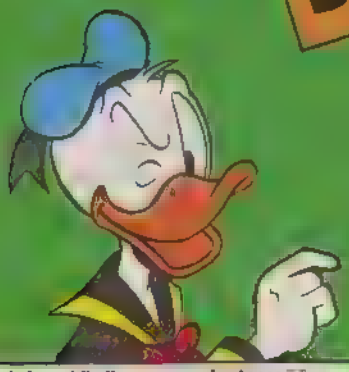

Ne, teď se neptáme na tvé umění v karate či jiném asijském bojovém sportu. Ale chceme ti dát možnost otestovat svou duchapřítomnost v situaci, která je na pováženou.

1. Jak můžeš svou pohotovost lepší cvičit?
a. Pěstuji hodně sport.
b. Mám vždy poslední slovo a smysl pro humor

2. V pekařství se tlačí dospělý zákazník dopředu: "Děti mají přece víc času!"
a. Odpovíš: "Ano, ale také svá práva!"
b. Myslíš si: Vlastně má pravdu

3. Ve třídě se tě někdo nahlas před ostatními zeptá: Máš lepší známky, od té doby co opisuješ? Tvá odpověď?
a. "Lžeš! Vůbec přece neopisuji!"
b. "Jasně A za peníze na doučování jsem si předplatil Mickey Mouse"

4. Před sto lety se jedna žena osopila na prezidenta W. Churchilla: "Kdybyste byl můj muž, dala bych vám do čaje jed!" Co asi odpověděl?
a. "To by od vás nebylo hezké!"
b. "Kdybyste byla moje žena, rád bych ho vypil!"

5. Rodiče tě káraji, že jsi bez dovolení snědl čerstvě upečený koláč. Co ty na to?
a. Slíbíš, že už to víckrát neuděláš
b. Vzpomeneš si na přísloví: Železo je třeba kout, dokud je žhavé Řekneš "Koláč se musí jíst dokud je teplý!"

6. Pokladní v kině tě odmítá: "Jsi na ten film příliš malý!" Tvá odpověď?
a. "Škoda. Přijdu tedy příští rok!"
b. "No ai" Záleží přece na vnitřní velikosti!"

7. Tento test vyzkouší také v Kačerově. Kdo bude mít nejlepší výsledky? Tipuji na:
a. Kačera Donalda
b. Mickey Mouse
c. Goofyho

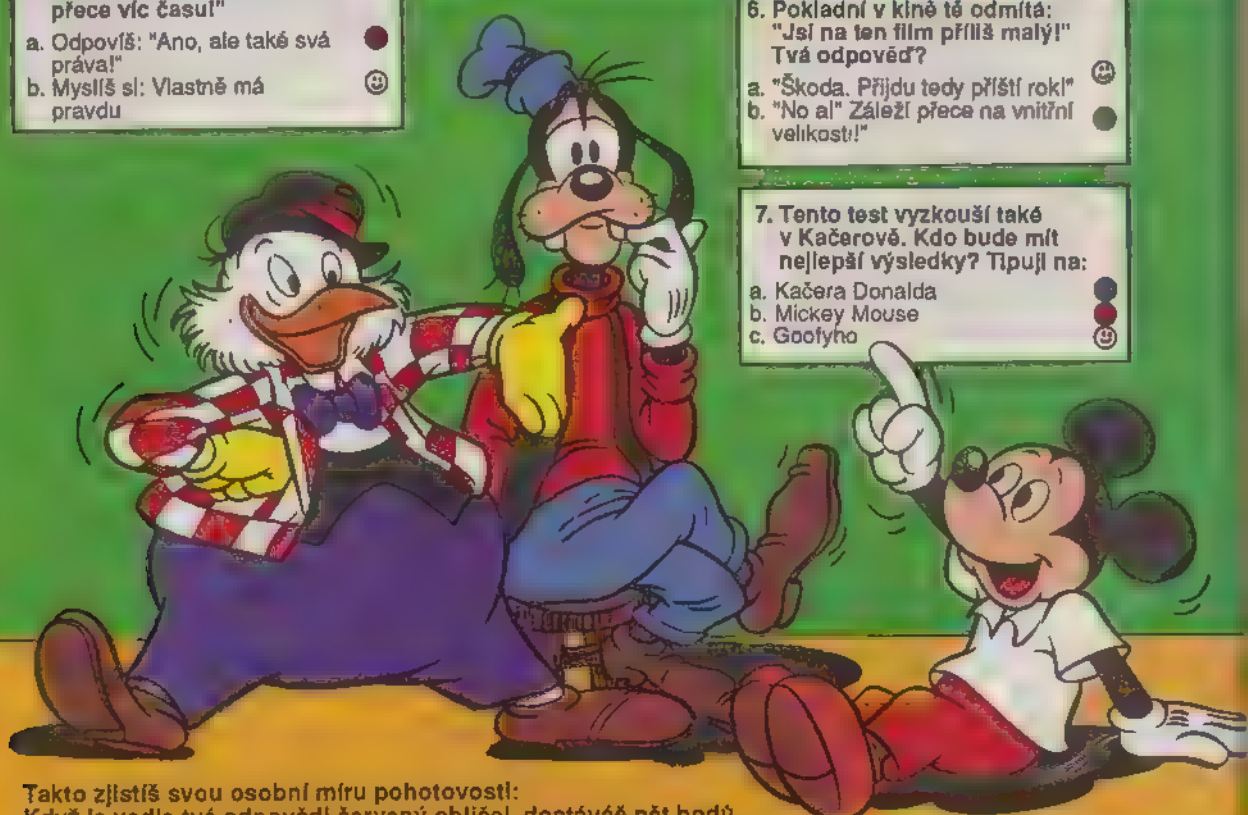

Takto zjistíš svou osobní míru pohotovosti:
Když je vedle tvé odpovědi červený obličej, dostáváš pět bodů. Za zelený čtyři, za modrý tři a za žlutý dva body. Bílý obličej znamená jeden bod. Pak se podívej na hodnocení.

12 až 17 bodů:

Pohotovostí rozhodně neoplýváš. S testem sis neměl raději nic začínat. Tvá síla je v něčem jiném.

18 až 23 bodů:

Patříš k rozvážným. Se svou odpovědí se hned nevytasíš Když tě něco zlobí, dokážeš použít svou vyřídilku.

24 až 29 bodů:

Jsi opravdu bystrá hlavička. Jen tak tě něco nevyvede z míry. Musela by to být pořádně velká věc!

30 až 32 bodů:

Jsi mistrem první třídy. Každopádně jsi náramně pohotový A také v kritických okamžicích jsi pánem situace.

KŘÍŽOVKA

TAJENKA PROZRADÍ, JAK SE JMENUJE JEDNA Z NOVÝCH KNÍŽEK, KTERÁ VYCHÁZÍ V NAKLADATELSTVÍ EGMONT

XX XX	KOLEM	STEPNÍ ŠELMA PSOVITÁ	SPZ OLOMOUCE	VYSOKÝ MIČ PŘI TEN SU	STÁT S HL.M. TEHERÁN	LIDOVÉ POKLADNA	XX XX	DRAK	ZNAČKA AMERICIA	60 KUSŮ	DRAVÝ PTÁK
DRUH KVĚTENSTVÍ							KABÁT				
MALÁ MISTNOST							BUŽEK LÁSKY / RÁJ				
ČÁST POVOZU			VERŠOVANÉ DÍLO / KÁVA						SPZ PELHŘIMOVA / ZNAČKA POLONIA		
POVRCHOVÝ DŮL				PŘEDLOŽKA / PODNIK ZAHR. OBCHODU				POVEL KE STŘELBĚ / PRUH			
ZDUŘENÍ SVALU					JEDNODUCHÝ NÁSTROJ	EVROP. PATENTOVÝ ÚŘAD / ?				POSCHODÍ	SOUROZENEC
XX XX	ČÁST DVEŘÍ	FOTBAL / PRVEK ZN. Ra							ZNAČKA OLOVA / SPZ TOPOLČAN		
LIDOVÉ RAMUS							FILMOVÁ HVĚZDA / MĚNA KUBY (mn. č.)				
ZNAČKA PANTHANU			OKRAJ STŘECHY / ČESKÉ MĚSTO					M. JMÉNO (26.4.) / DRUH SÝRA			
MINERÁLKA				MĚSTO J. JEMENU / ZNAČKA VYSAVAČŮ					ZKR. REGIST. TUN / UDAJE		
PROJTĚNÉ HADOBY					CIZÍ M. JMÉNO / ZN. KERAM. OBKLÁDAČEK						
SPZ PRAHY			MĚSTO SR / SPZ PŘEROVA							ŘEKA SR	HL. MĚSTO NIGÉRIE
XX XX	ČAS	LETECKÁ SPOL. USA / PRVNÍ ČLOVĚK				ZNAČKA ČOKOLÁDY	KORALOVÝ OSTROV / M. JMÉNO (14. 8.)				
VĚNOVANÝ PŘEDMĚT				PLUJICÍ LED / ČÁST CELKU				PAPOUŠEK / EL. ŠKA			
PŘEDLOŽKA			GEOMETRICKÝ ÚTVAR / SPZ KOLÍNA						ZNAČKA STŘÍBRA / ZNAČKA INDIA		
MĚSTO ÁZERBAJDŽÁNU					TOPIVO						
JMÉNO KOMENSKÉHO					JIŽNÍ OVOCE						

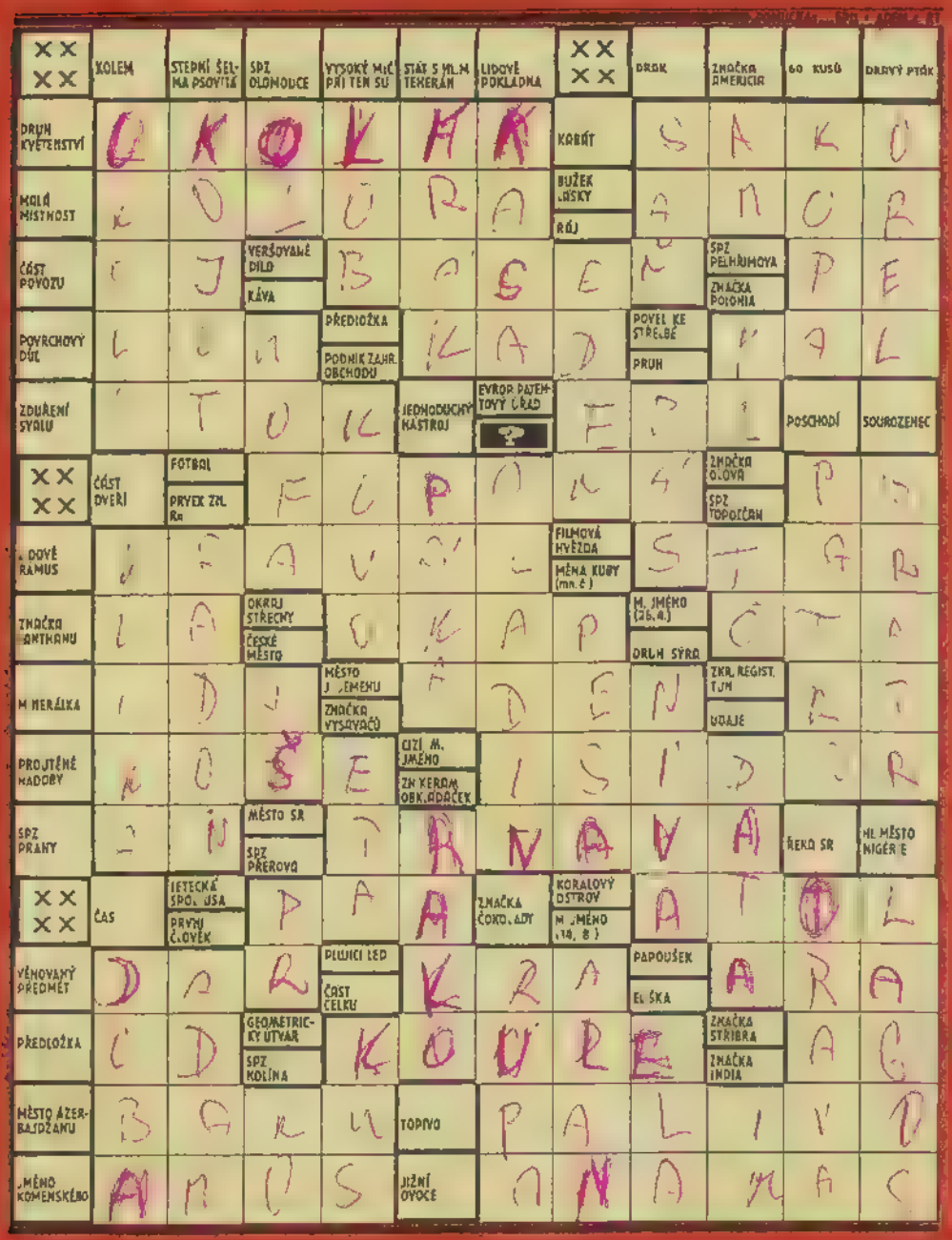

POZOR SOUTĚŽ LUŠTITELŮ

Jestli chceš vyhrát lampu s postavičkami Walta Disneye, napiš tajenku na korespondenční lístek, označ ho heslem "KRIZOVKA" a pošli na adresu naší redakce do 1.12.1993. Pět úspěšných luštitelů vylosujeme a odměníme Disney lampou! Jména výherců uveřejníme v MM 4/94.

Tajenka z MM 14/93: ŽLUTÝ LAURENC

Řešení hádanky "S chřipkou v posteli".

Mezi oběma návštěvami přišelo, všimněte si kaluží na šestém obrázku. Že by Goofy venku, poznal Mickey podle mokrého kabátu na věšáku.

LOTŘI, SOUDCI,

"Jak dlouho to potrvá?" ptá se obžalovaný před přelíčením svého obhájce. "Pro mě tři hodiny, pro vás tři roky."

Soudce k obžalovanému: "Vy už jste byl několikrát trestán." Obžalovaný: "Ano, ale také jsem byl několikrát zproštěn viny."

Toník neumí vyslovovat "r". Jde po silnici, nese vydru a potká dva policisty."Co tady tak smrdí?" ptá se jeden. Toník odpoví: "Vydra".

Soudce radí obžalovanému: "Musíte se stát jiným člověkem, pane!" "To už jsem zkusil a víte, co mně to vyneslo? Šest měsíců za padělání dokladů!"

"Bankovní lupič unikl, inspektore." "Vždyť jsem vám přikázal postavit u východu stráž! Jak se dostal ven?" "Východem."

Jeden muž ukradl v restauraci deštník. Strážmistr se ho při výslechu ptá: "Proč nosíte tak odřené kalhoty, když plášť máte prvotřídní?" Muž: "A jak bych asi v hospodě přišel k novým kalhotám, pane komisaři?"

"Opravdu jsem nevinen, pane soudce." "To říká každý." "Pak to ale musí být pravda."

Fred zanevřel na svět: "Jak mě ty poldové mohli dostat? Ty desetidolarovky byli k nerozeznání, dvacítky pravější než pravý a s padesátkou jsem si dal takovou práci!"

Obžalovaný prosí obhájce: "Rozhodně nechci do vězení. Když vyvaznu s pokutou, dostanete tisíc dolarů navíc." "Všechno klapne a obhájce se chlubí. "Ale nebylo to vůbec snadné. Chtěli vás rovnou propustit..."

Soudce: "Praštil jste tedy žalobce klackem do hlavy." Obviněný: "Přiznávám, ale křivé nohy měl už předtím.

Zvoní. Tom jde otevřít. Za dveřmi stojí policista. "Je otec doma?" "Ne." "A matka?" "Ta se taky schovává."

Na komisařství zvoní telefon. "Přijeďte prosím, ale rychle. Vloupaly se k nám kočky." "Proč děláte takový povyk kvůli kočkám? Jak se vlastně jmenujete?" "Jsem papoušek od Huberů - oni jsou v kině."

POLICIE

Pan Klíma se v noci vyděsí. Z obývacího pokoje se ozývá šramot. Chce přijít věci na kloub a vtom se ze tmy ozve. "Ani hnout! Hledám vaše peníze!" Pan Klíma nato "Fajn. Já rozsvítím a budeme hledat spolu."

"To bylo úplně jinak," tvrdí zadržaný zloděj a tváří se jak nevinňátko." Zakopl jsem a upadl do výlohy. Ta se přitom rozbila. Rozbolela mě hlava, a proto jsem vešel dovnitř a vzal si z police balíček aspirinu. A pak jsem hledal v pokladně něco na psaní, abych tam mohl nechat své jméno - a vtom jste přišli a zatkli mě."

Soudce: "Už s tím konečně přestaňte. Stejně vás vždycky dopadnou." Obžalovaný se ušklíbne: "Ale kdepak."

Podvodník Šipek má novou práci: vybírat peníze z parkovacího automatu. Za čtyři týdny neprovedl ani jedno vyúčtování. Volá mu šef: "Zastavte se už konečně. Musíte si taky vyzvednout plat." Šipek nato: "Cože? To dostanu ještě plat?"

Páčil říká Zlámalovi: "Slyšels to? Poldové hledají někoho, kdo se každý týden vláme do Z atohlávkova klenotnictví." "Mám se o to ucházet?"

"To nebude levné," říká policista řidiči. "Jel jste 85 za hodinu." "Nesmysl! Jsem na cestě teprve deset minut."

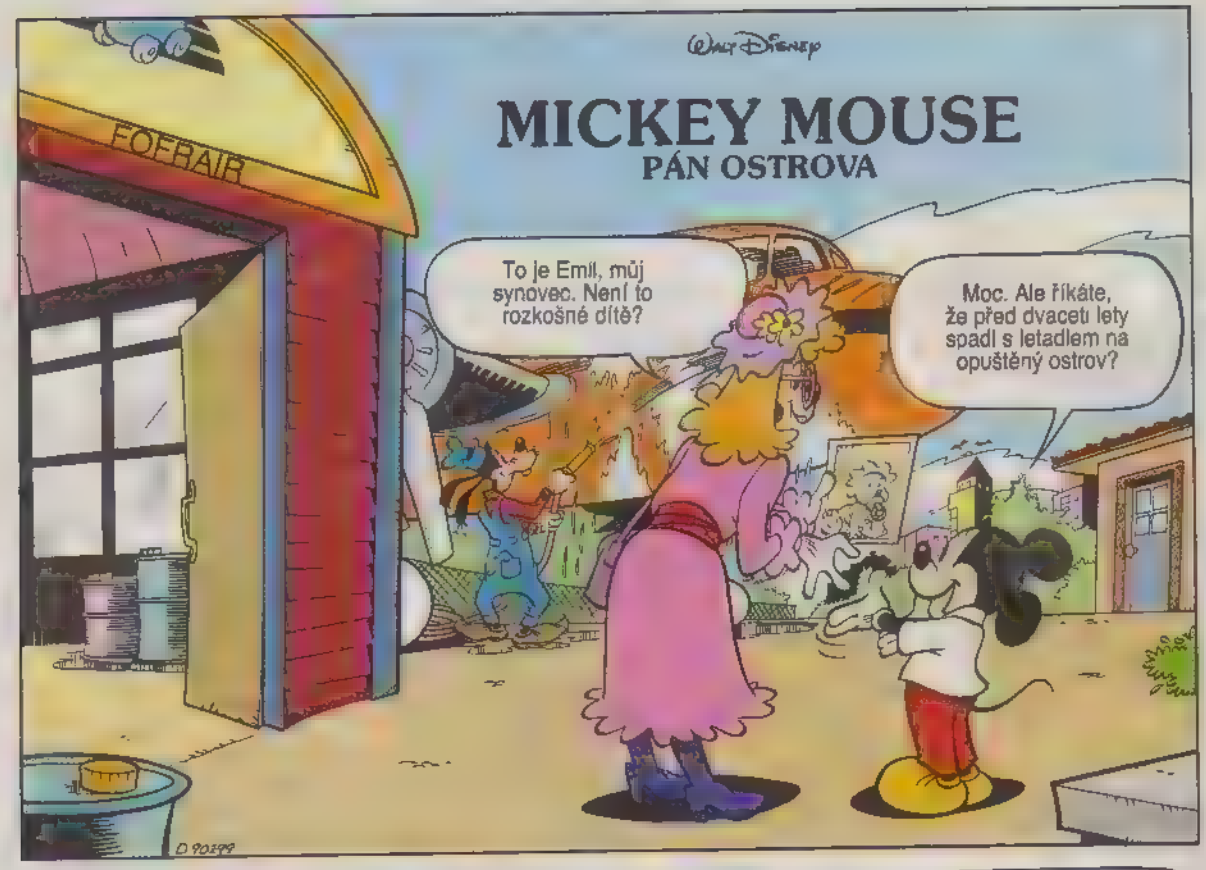

Walt Disney

MICKEY MOUSE
PÁN OSTROVA

FOFRAIR

To je Emil, můj synovec. Není to rozkošné dítě?

Moc. Ale říkáte, že před dvaceti lety spadl s letadlem na opuštěný ostrov?

D 90299

Hrozné neštěstí! Pilota našli v bezvědomí, ale po Emilovi ani stopy

To je mi líto, ale proč nám to vyprávíte, paní Běláskova?

FOFRAIR

Nedávno prý letci zahlédli na ostrově nějakého mladého muže. Rada bych tam proto něco dopravila.

Co konkretně?

Mě! Vím, že naděje je malá, ale…

Berem to, paní Běláskova!

Skvělé! Na ostrov totiž není letecké spojení

Druhý den
To je ten ostrov!
Doufám, že tam Emil bude. Vzala jsem jeho medvídka. Zapomněl ho doma.
Cože?
Mladíci si s medvídky nehraj
Někdo na nás útočí!
Hele!
Pár kopl prorazilo nádrž!
Ááán! Nabouráme se!
Pozor vyskoč me!
Teď!

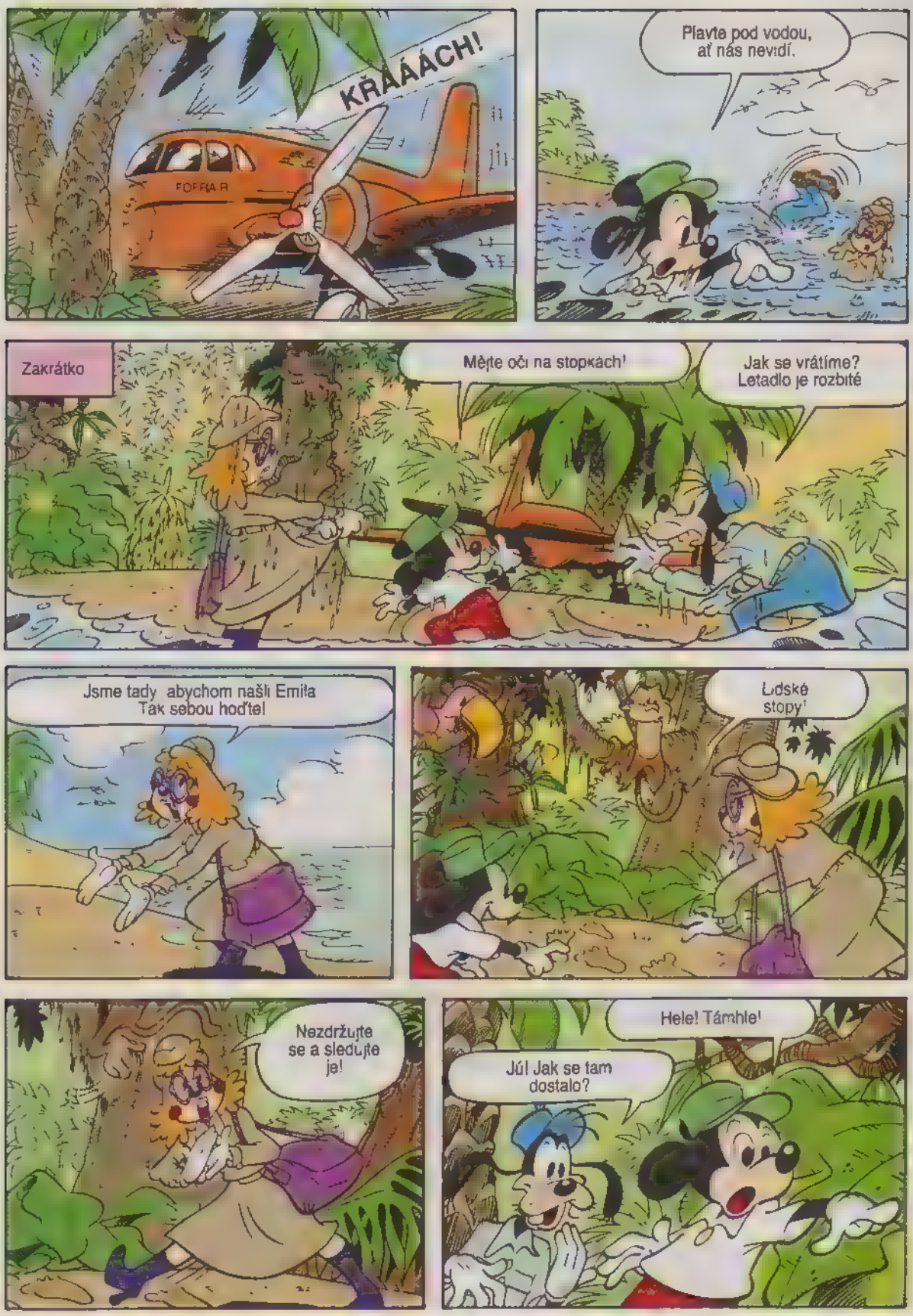
KŘÁÁÁCH!
FOFFIA R
Plavte pod vodou, ať nás nevidí.
Zakrátko
Mějte oči na stopkách!
Jak se vrátíme? Letadlo je rozbité
Jsme tady abychom našli Emila Tak sebou hoďte!
Lidské stopy!
Nezdržujte se a sledujte je!
Hele! Támhle!
Jú! Jak se tam dostalo?

Ještě před chvílí bylo na pláži
To není naše letadlo, moulo! Tímhle letěl Emil.
Můžeme tam najít nějaké stopy
Po dvaceti letech tam už asi žádné nebudou
Chybí vysílačka. Asi ji vzal záchranný tým, když našli pilota.
Myslím, že znám důvod havárie letadla.
Bylo přetížené všemi těmi rostlinami uvnitř a tak
Íííííík!
Tam!
Jejky!

Jsme přátelé!
To je Emil! Jako by z oka vypadl mému bratrovi!
Propána! Co to je?
Jistě ho někdo unesl! Za nimi!
Ale
Není po něm ani stopy Nějací lotři ho drží v zajetí
Rozděl me se Tak najdeme Em.a rych e,i
Pojďte se mnou, paní Bělásková. A ty dej pozor, Goofy!
No jo!
Ale brzy
Eh? Co?!
ŠUSSST!

ÁÁÁÁÁÁ!
VRRRRRR!
UUUHHH!
S-sedni Neziob!
Ale
JÉÉÉÉJ!
SKR K! VŘ SK!
SKR K!
UUCH!
Safra!
VŘISK!
OOOOCH!
SKŘK!

ÁÁÁÁCH!
ŠPLOUCH!
D-díky! To nebylo zrovna při větivé přivítání!
Mezitím
V té džungli ho nikdy nenajdeme Ach! A ta prot vná havěť!
Rychle! Schováme se v jeskyni!
BINK!
TUK!
Už tam budeme
AAAACH!
III IIK!

POMÓC!
GRRRRRR!
V tu chvíli
Jsi tam, E-Emile?
Ruce vzhuru nebo střelím!
ÁAAACH!
PRASK!
C-co? Já nejsem postřelený?
Jed ně Goofy si splete anténu s hadem.
Hele! To je něč. skryš!
Jejda! Že by to byl had?
A teď trochu hudby

V tom
Už jsme se té hnusné příšery zbavili!
Podívejte!
N-něco se tam hybe!
Jestli zaútočí, nechte to na mně!
G-Goofy!
Uf! Ještěže jste to vy!
Och! Ta šála! Pletla jsem ji pro Emila!
Co se mu asi stalo?
JEJ!
Hmm!
Aáááááá!
To je moje!
Co- cože?
ACH!!?

Vzpomínám si na něj dobře!
Jsi to ty, E-Emile?
A kdo jsi ty?
Jsem tvá teta, drahý Emile! Nemůžeš se na mě pamatovat, byl jsi ještě malý. A teď povídej!
Později
Když mě tu zapomněli, vychovala mě zvířata, moji přátelé
Pouštěli na nás pěknou hrůzu, asi tě chtěli chránit.
Ale Emil se uměl chránit sám. Kopl, která sestřelila letadlo, byla vržena z katapultu, který Emil sestrojil. A podle rádia které našel v letadle, se naučil mluvit.
Později
Děkuji vám za vaši námahu, ale zpátky do civilizace se vrátit nechci. Žiju tu zdravě se svými zvířecími přáteli. Mám i rádio – co chtít víc?
Emile, co kdybych ti dělala společnost? Líbí se ti ten nápad?
Tetičko! To je skvělé! Budu velice rád!
Zanedlouho
Objednal jsem vysílačkou náhradní díly pro naše letadlo. Řekl jsem jim, ať nespěchají.
Fajn! Řekl jsi, že stačí, když to bude během příštích pěti let?

1993

Chceš vyhrát stavebnici LEGO v hodnotě 1000,- Kč?

Stačí když správně odpovíš na naši otázku.

VE KTERÉ ZEMI SE NACHÁZÍ LEGOLAND?

Odpověď napiš na kupón, který najdeš na zadní straně obálky, vystřihni ho, nalep na korespondenční lístek a pošli na naši adresu nejpozději **do 1. 12. 1993.** (platí datum poštovního razítka). Jména patnácti vylosovaných výherců uveřejníme v MM 4/94.

Naše adresa:
EGMONT ČR
Hellichova 5
11800 PRAHA 1

Walt Disney

KAČEŘÍ PŘÍBĚHY

ZÁCHRANA NA DÁLKU

Chybička se vloudila. Až upravím dálkové ovládání, bude létat skvěle.
Jdu do města na nákup. Nezapomeňte, že jste slíbili hrát si s Kačkou!
Zkusíme to znovu?
Teď je řada na mně!
Ale nejdřív se podíváme, co je nového u Rampy.
Prý to staré letadlo, co koupil, bude brzo létat.
Tak co, Rampo, jak jdou opravy?
Už to bude, děcka. Není nádherné?
Nejdřív ho vypustím na dálkové ovládání, než do něj nasednu sám.
Dálkové ovládání? Téhle kraksny?
Zdání klame. Motor je perfektní. A teď už jděte!

Pustíme náš model a překvapíme Rampu.
Můžu taky?
Jen překážíš, Kačko!
Nechám ho obletět hangár
BZZ!
Rampa bude koukat, kluci!
Viděl jsi náš model, Rampo?
BZZ!
Aha! Tady jste! Teď vyzkoušim moje letadlo
Podívejte na ten ovládací panel!
Pani! To je fakt paráda.
Radši s modelem přestanu. Taky se chci podívat na to dálkové ovladán
Tímhle se reguluje výška – a tímhle přívod paliva.

Můžu si hrát s vaším modelem, Bubíku?
Dobře, ale nezapoměň ho vrátit.
Tenhle knoflík zapne starter
VRUM!
Když zmáčknu tenhle, zaroluje letadlo na ranvej.
Sledujte, jak krásně vzletne
VRUM!
To je nádhera, Rampo!
Pomocí téhle páky můžu dělat spoustu akrobatických prvků.
JUPÍ!
VRRUUUM!
U Joviše! Co to je? Letadlo nejde řídit!
Kluci! To je švanda!
Cože? To je hlas Kačky!

Co děláš v mem etadle, Kačko?
Šla jsem si pro model kluků. Teď letím v opravdovém letadle!
Musíme to letadlo dostat na zem, ale tahle věc nefunguje!
Mám nápad!
Kačko, tady Bubík! Slyšíš mě?
Výborně.
Chytni se modelu a pevně ho drž, ať se děje cokoli!
Rozumím Přepínám.
Ta krabička je úplně na nic!
To nevadí Zvládnu to pomocí téhle
Jej! Letím vzhůru nohama!
JEJKY!

BZZ!
Juchú! To je větší legrace než s Rampovou rachotinou!
BZZ!
Jeé!
Myslím, že tady seskočím
BZZ!
Zvládnu i přistání na tři doby.
Drželi ses, Kačko!
RACH!
BZZ!
Tolik práce to dalo – a na nic!
Měl by sis radši hrát s modely jako děti, Rampo!
KONEC

Walt Disney
HIAWATHA
ŠPENDLÍKY A JEHLY
Potřebuji jehly na šití, Hiawatho. Víš, co máš dělat.
A-ale mami!
Tak nerad chodím mámě pro jehly – vždycky se popíchám!
Jestli je to taková legrace, tak budeš jehly brát ty!
Později v lese
Čeho se bojíš? Pospěš si a vem jich ještě pár!
Zpátky v táboře
Výborně, Hiawatho, získal jsi je!
To nic nebylo, mami.
JAÚ!
GRRRR!
?
KONEC

Vánoční slosování o ceny

CASIO

ATARI

1. cena
1 Lynx Set
nebo
1 CA 110

CONTACT Games & Sounds

2. cena
1 VCS 7800
nebo
1 SA 21

3: cena: 1 VCS 2600 nebo 1 SA 8

100 LCD her pro 100 dalších výherců !

SA 5
100 hlasů zvuků, 19 rytmů, 13 doprovodných rytmů
Nejnovější klávesový hudební nástroj
pro malé " MUSIC MEN "

4-bitové TV hry
ATARI VCS 2600
včetně příslušenství: Cartridge s 32 hrami
+ síťový adaptor + propojovací šňůra
+ 2 x joystick

SA 21
100 hlasů zvuků, 19 rytmů, 13 doprovodných rytmů
včetně knihy z 10 notovými předlohami písní skupiny
NEW KIDS ON THE BLOCK
Zpěvník not není nutné !

CA 110
49 kláves, 100 různých zvuků, 100 rytmů
100 doprovodných rytmů, " Fill In " funkce.
Cenově výhodný model pro studium
hry na klávesové hudební nástroje.
(Standardní velikost kláves)

8-bitové TV hry
ATARI VCS 7800
včetně příslušenství: pevně zabudovaná
hra ASTEROID + propojovací šňůra
síťový adaptor + 2 joystick
+ Cartridge s 32 hrami

LYNX Obraz v TV kvalitě !

GAME MASTER
Cenově nejvýhodnější přenosný přístroj pro
všechny originální GAME MASTER hříčky.

- vynoce kontrastní LCD Display (61 mm)
- kompaktní provedení z extra silné umělé hmoty
- multi-funkční tlačítka a 4-směrový Joypad
- zvukové efekty
- regulátor pro kontrast a hlasitost
- přípojka pro externí zdroj
- sluchátka + 4 ks baterií
- hra FALLING BLOCK (Tetris)

Špičková 16 bitová technika
pro náročné zákazníky !

- vynoce kontrastní barevný LCD Display (90 mm)
- špičková grafická rozlišovací schopnost
- 4-kanálový zvuk
- multi-funkční tlačítka a 4-směrový Joypad
- zvukové efekty
- COMLYNX prop.kabel pro připojení až 8 spoluhráčů
- síťový adaptor
- konektor pro sluchátka
- hra CALIFORNIA GAMES (4 hry)

Na požádání Vám zašleme
seznam her pro GAME MASTER.
Hry již od 350,– Kč !

Na požádání Vám zašleme
seznam her pro LYNX 16 bit
Hry již od 1500,– Kč !

Možnost vrácení do 7 dnů !

Závazně objednávám:

CASIO		ATARI	
..... SA 5	á 1300,–	..... LYNX Set	á 5300,–
..... SA 21	á 2400,–	..... VCS 2600	á 1600,–
..... CA 110	á 5300,–	..... VCS 7800	á 2300,–
..... Game Master	á 1400,–		

Objednané zboží obdržíte na dobírku.

Tento kupon je slosovatelný ve vánočním slosování
i v případě, že neobjednáte žádné zboží !

SLOSOVACÍ KUPON

Jméno:
Příjmení:
Ulice / č.p.:
PSČ: Místo:
Datum narození:
Datum: Podpis: (u osob mladších 18 / 6 let podpis zákonného zástupce)

Slosování proběhne 11.12.1993.

Informace pro objednávky na telefonním čísle 017/25532

CONTACT Karlovy Vary s.r.o. Hradištní 183 **360 18 Karlovy Vary - Tašovice**

Kupon odešlete na tuto adresu :

Bernard a Bianka

Bernard a Bianka
Bernard a Bianka
Bernard a Bianka
Bernard a Bianka
Bernard a Bianka
Bernard a Bianka

Jsou už na pultech knihkupectví

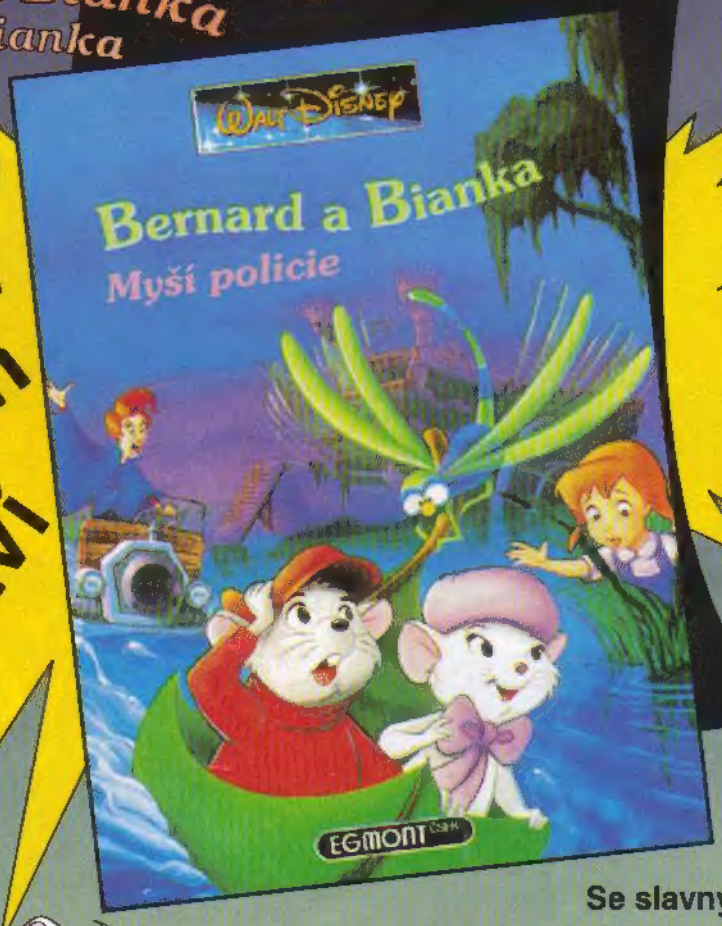

Se slavným párem myších detektivů Bernardem a Biankou nezažiješ jenom napětí, jak už to ve správných detektivkách chodí, ale i spoustu dobré zábavy! PROTO NEVÁHEJ A SÁHNI po knize z dílny Walta DISNEYE!

UVIDÍŠ, ŽE NEPROHLOUPÍŠ!

© DISNEY

UŽ ZA DVA TÝDNY:

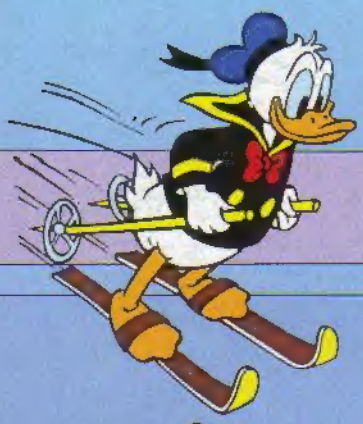

I když je zima, Donalda čekají na lyžařských závodech horké chvilky…

Mickey a Goofy se pustí po stopách dvou zlodějů, kteří se specializují na krádeže rybích konzerv a umělého hnojiva…

Už jste viděli živého sněhuláka? S pomocí madam Mimi se vám představí Mates Mráz…

Goofy se rozhodne, že se stane filmovou hvězdou. Přemluví i Mickeyho, a tak se společně přihlásí do hereckého konkurzu…

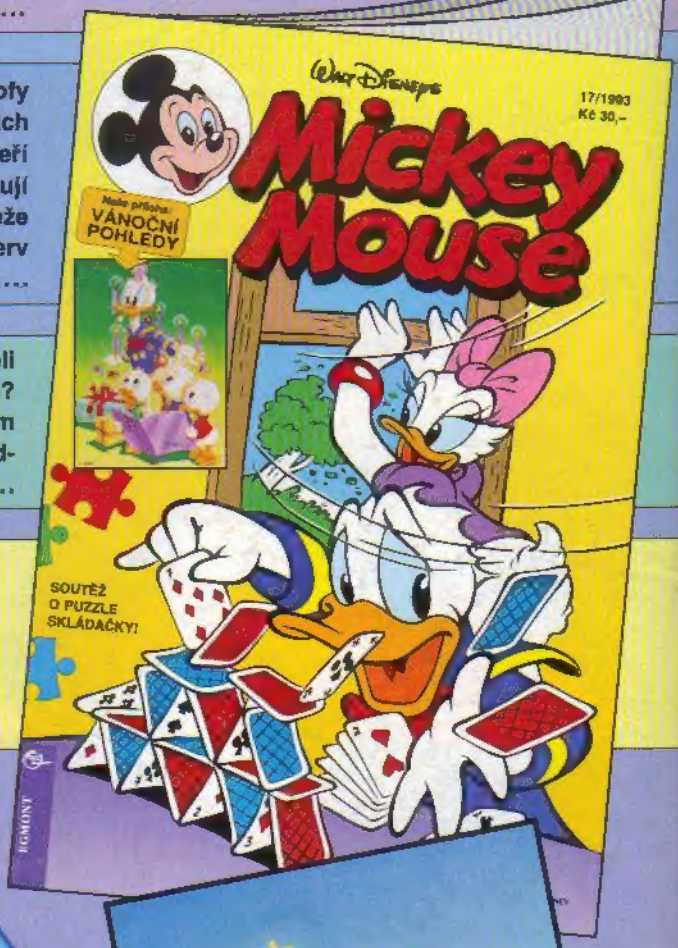

VÁNOČNÍ POHLEDY

Naše příloha v příštím čísle:

VÁNOČNÍ POHLEDY

LEGO

Mickey Mouse

LEGOLAND SE NACHÁZÍ V .....

© DISNEY